中華郵政特准掛號立劵之報紙

紅色清導丸闔家可用

無論父母子女均可服用紅色清導丸乃是平肝潤腸之妙品因其藥性和平功力神速專治大便祕結肝火上升疾病頭痛能令口氣清芬皮膚光潤且療痔症痛苦可免痢疾腹瀉之虞

上海江西路六十號
韋廉士醫生葯局啟

名坤伶筱蘭春

上海畫

◀第三八八期▶

▲本報價目
本埠每月四角三月一元一角半年二元二角全年四元四角外埠連郵每月四角五分三月一元二角五分半年二元五角全年五元一律大洋郵票以一分為限以上九五折算

天橋牌香烟

品質至高尚

售價極低廉

猛虎商標

無患（壘）

…症常生、假如途…須刻、虎標八卦…藥、家居常備、…、旅行常備、可…并治下列各症…丹主治

痧痛眩暈胸膈飽滯　中風中痰一切咳嗽　霍亂吐瀉心氣腹痛　無名腫毒遠年脚疱

總發行上海虎標永安堂
北四川路八十九號電話（北）二七三六
各大藥房烟紙店均有出售

上海瑞文印刷所代印

雲裳

是中國第一家首創新裝的大公司內分

服裝部｜禮服舞衣　時裝便服　大衣被肩　內服

印染部｜聘有藝術　化學技師　自印新穎　花樣

裝飾部｜爲便利顧　客而備照　批價出售　非常便利

地址靜安寺路一二二辛

電話西五千一百十九號

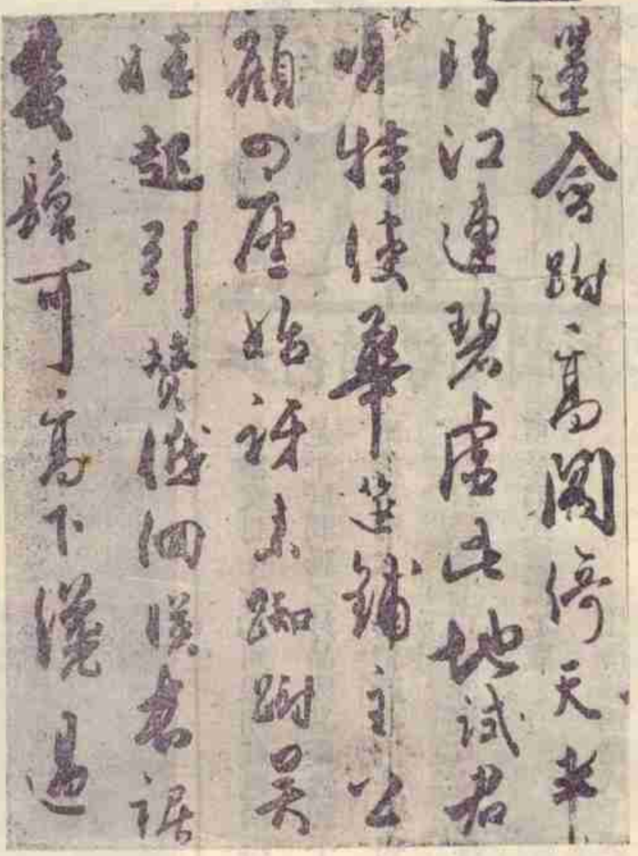

■杜牧之書張好好詩■（三）

■蔡元培之雋語（上人）

中央大學院院長蔡元培氏、此次毅然辭職來滬、臨行之時、在京已有決不回任之堅決表示、此次過滬、新聞記者有往叩其政見者、蔡均無確切表示、昨晤某君、某君亦叩其始末、蔡笑答云、首都天氣甚燥、吾將回原籍洗澡幣容去、蓋蔡原籍紹興、與前數日回籍之中委經亨頤爲同鄉也、紹興有鑑湖爲山水清幽處、濯纓濯足、鑑影鑑形、吾知蔡先生神倦欲眠、此後將於水木明瑟之鄉、一滌俗塵、返我初服、高臥作羲皇上人矣、

■菊訊（舍圭）

■小蘭芬近延師授春香鬧學思凡二劇、已甚純熟、不日出演、

■蔣麗霞一日應律和票房請、串演紅鸞禧、蔣飾金玉奴、於見莫稽時之嬌羞欲語情狀、描摹最佳、彩聲雷動、

■雪艷琴在北平聲譽之盛、一時無兩、平津各報、均有贊美文字、北洋畫報且尊爲坤伶四大名旦之一、

■蔡麗娟因北平城南遊藝園挽留、須稍遲數日南下、

■劇話（舒）

■坤伶蔡麗娟、將登丹桂第一台矣、本報梅生、游揚備至、其色藝、當有可觀、昨詢旅平甚久之友人、謂蔡確佳、做固師法梅荀、唱則亦趨程派、蓋時尚如此也、又云梅之全本宇宙鋒、蔡亦善演且能叫座云、

■坤伶蔡麗霞倒串武生之戲裝■

■荀慧生新編新劇、已出演之「妒婦訣」、其本事錄下、

淄川秋翁有李常擁、嘗官蜀被劾罷歸、生二女、長適邑宋生、有雌風、生甚狎邪遊、新婚夕、即挾妓歸、女脅之不服、忿激死、生稔女妹妙才慧美、復委禽焉、妙才工心計、善籌畫、居常鄙其姊之悍而不斂、遂一反其所爲、因陽縱生揮霍、而陰使佃家女紅香、僞妓惑之、未幾金盡鬻產、復以密計授生舅呂甲、謀購其產、而逐生夫婦以出、生被逐、展轉流爲丐、乃謀妙才使走投呂、妙才泄其計、思有以懲創之、因而獲生、痛加捶楚、迫書悔狀、生經奇辱、亦遂毅然反悟、痛矢改悔、呂察其誠、仍以原產歸妙才、由是治理井然、上下交睦、生亦自是敬畏其婦、足不踰閾、先是秋翁自長女故後、知黔驢技窮、竟儼與婿抗、至是鑒於生之敬婦、漸復因之軟化云、

■偶遊輪盤銷金窟（辟支）

魔窟布海濱。轉輪此蓄矢。日博千黃金。盤飧勤食指。盤中卅八門。走丸示所止。渺茫邊際無。顧彼又失此。飲酖黃種兒。甘飴昧彌旨。囊金乘興來。頃刻罄百紙。夫有怨其妻。父或詔其子。不知稼穡艱。眞同醉夢死。微聞數月前。沈溺紛如蟻。網罟昧機心。觸藩競吞餌。既失悔莫追。一蹶不再起。我來已後期。三五纍星矣。人言海上潮。禍福若相倚。灘痕似昔時。潮水年年洗。

近未見上畫大作、愛寫近詩一篇、聊充上畫之需、此非敢比風人之義、不卜能喚起世人迷夢否、此布、空我上人　辟支頓首、十三日晚、

上人按、辟支尊者、爲皖中名詩人、前本報炯炯先生、極贊其詩及書法、尊者亦愛護上畫之一人、上人偶占小梅、遂荒楮墨、養勞存問、感愧奚似、日內又將有鶯湖之行、其願尊者再賜嘉什、以爲上畫光寵也、

■打倒幼童演劇（梅）

年來工部局禁止十六歲以下幼女爲娼、報界且有反對爲小阿媛開苞之主張、其擁護人道主義、可謂至矣、然僅限於此界、獨對於伶界竟無提倡限制幼童演劇者、查近來滬上頗有人將年方八九齡之女孩、令其習歌、不久即使登台演唱頭戲者、此實大背人道、蓋小兒發育未完全、每日既須練功、又須演唱、萬難勝任、勢必阻礙發育、致損生命、吾輩祇見紅氍毹上小兒表演之有趣、不知其中實慘不可言也、竊願各界重視人權、加以反對、更願當局能加嚴重取締、使未成年（十六歲以下）之兒童不再受此慘遇也、

■凝望■

■春明新史（十七）（恨水）

第一回　兒女英雄多情甘作妾　美人名士得意共參軍

若說到北京城裏、有許多大家人家的小姐、讀書識字、又懂得三從四德的、倒不是沒有、王金海道、我也是這一樣想、北京城裏、作官的後代、多着呢、他們家裏的小姐、總應該守着舊規矩、可是這年頭兒、人心大變、作官的後代、他們也不講究這個了、趙先生說倒不是沒有、聽見說過嗎、趙觀梅道、含親家裏、就有這樣一個姑娘、現在還不過十八歲呢、王金海聽說、哦了一聲、也就沒有向下再提、這一場宴會散了、當聽差給趙觀梅送手巾把的時候、因輕輕的對他說道、我們鎮守使有話要和趙先生說、請您晚半晌、這兒來一趟、趙觀梅會意、點了一點頭、到了晚半晌、趙觀梅果然照着約定的時間、到王金海家裏來相會、王金海正在內客廳裏、一張紫檀木湘妃榻上抽大煙、一想趙觀梅也是熟人、就不用迴避了、便吩咐馬弁、請趙先生進來相見、趙觀梅走進屋內、取下帽子在手、就向王金海一鞠躬、王金海口裏正抽着一口煙、可說不出話、把頭略微昂了一點、睜着一雙大眼、手上拿了煙簽子、指着趙觀梅、口裏不住哼哼有聲、趙觀梅連連點頭道、鎮守使請便、鎮守使請便、於是斜着身子在側面一張椅子上坐下　王金海這時穿了一件古銅色花緞絨袍、捲着兩隻衫袖、頭上戴一頂青緞瓜皮帽、正面嵌了一小方翡翠、又是一粒東珠、可是因爲躺着抽煙、帽子歪在一邊、那種樣子、倒有些滑稽、他燒足了一口鴉煙、抿住了嘴、一翻身坐起來、拿起煙盤子裏的茶壺、嘴就着嘴、仰着脖子、骨都骨都喝了一陣、然後才放下茶壺、霧氣騰騰的、吐出一陣煙來、這才在桌上三砲台煙筒子裏、取了一根煙捲、啣在嘴裏、站在一旁的馬弁搶上前一步、擦了一根火柴、給他嘛煙點上、

請常到 同孚路咸海衛路南首八號的

鳳凰俱樂部去

佈置純用藝術眼光

特點 不用舞女伴客 備有門票每晚有著名舞台歌劇表演 特備上等西餐各式洋酒冷飲 並有露天舞場更宜於夏夜賦舞 駕臨一試更知優美 包可十分滿意

星期日有茶舞大會

凡寄本報信件、以後仍請逕寄上海四馬路望平街七號、以期簡捷、

□梁任公先生楷書對聯□（須彌室藏）

□山中瑣記（七）（瘦鵑）

周伯英先生言、莫干山一帶山水之美、以福水爲第一、遊莫干山而不遊福水、則猶入寶山而空手返也、愚聞福水之名、已覺此吉祥名字、大足動聽、因詢問道之所出、先生曰、由碧隝往、可達也、先期告輿人、輿人曰諾、愚等既攬碧隝龍潭之勝、遂囑輿人赴福水、出郎家村、過和尚嶺下、至關將塢、修篁曲水、已漸漸引人入勝、曲折行里許、遂抵一巨溪之次、有石塊纍纍、梗於溪流中、水分高下、流乃甚急、厥聲淅淅然、清幽可聽、石上架巨木二、用以代橋、橋左有三牛浴水中、意若甚得、稍遠復有牽犢、拍浮爲樂、此絕妙好景也、忍百伯翔大佛皆大喜、爭攝其影、愚亦流連不忍去、以地名叩輿人、曰此卽福水也、更以叩當地一鄉民、則謂福水去此可五里、尙未至也、愚以輿人詐、詰責之、而三十餘人聲口皆同、咸爭持此處卽爲福水、不允更進、而同人中亦有將信將疑者、遂不復堅持、流連有頃、卽取道返、過上關、葛嶺、大樹下、花坑嶺、而達莫干山、時則夕陽在山半、猶未匿彩也、伯英先生頗以早歸爲訝、問福水之遊樂乎、愚等爲述所見、盛道其美、伯英先生曰、此福水之尾閭耳、君等固猶未至福水也、輿人狡獪、吾必有以懲之、翌日、卽褁減輿資以爲罰、而愚等暢遊福水之志乃益決、

閱日 遂作福水遊、雖有微雨、時時溼人衣袂、而遊興未嘗少沮、晨以八時半發、過花坑嶺、牛頭僕、大樹下、孫家嶺、上關、秋洪、溪北諸地、迢遙數十里、一溪瀠洄、未嘗中斷、每隔百餘武、必有巨石錯落水中、不一其狀、水自亂石間下瀉、作聲甚厲、湯湯然、嘒嘒然、淵淵然、如磬、如鐘、如鼓、無不肖也、一路水光瀲灧、水聲不絕、悅目賞心、於斯爲極、以視遊西湖者藉藉艷稱之九溪十八澗、眞有大巫小巫之別矣、已而至莫家坑、一板橋長可數丈、以便行人、溪水過其下、流益急、聲益洪、而怪石嵂矹、如鶴立、如虎伏、如豹蹲、如獅之搏人、不特星羅水中、水溪縱橫皆是也、諸遊侶見此好景當前、驚喜欲狂、於是紛紛下輿、爭取其攝影之機、愚方攜一蕉扇、則以撲蜨爲樂、奔逐叢菁亂石間、跳躍如小兒、十分鐘中、居然得二巨蜨、其一竟體皆黑、綴以紅白之斑、一則灰白相間、尤妙麗如圖案畫、合以忍伯所得一鵝黃巨蜨、遂成三妙、將歸貽錚兒、作昆蟲學標本焉、

□衛生局登記醫生案之餘波（秦王）

本埠特別市衛生局登記中西醫生一案、表面上似已圓滿結束、但據中醫考試委員會諸公語人、則此事之結果、實等于零、各委員且提出意見、呈請衛生局秉公執行矣、

査此項登記、共分前後兩次、其第一次登記及格之醫生、中醫約八百餘人、西醫四百餘人、均由衛生局發表于各大報廣告欄中、惟第二次登記及格之中醫四百餘人西醫二百餘人、則始終未得同樣之待遇、卽若輩姓名、悉未刊諸報端、所享之利益、僅得一紙空憑而已、更查全市醫生、未受登記及登記不及格者爲數當屬不少、（約佔四分之一）衛生局原定取締之計劃、非特租界以內、因工部局欠合作精神而未能實行、卽直隸于特別市範圍以內者、若閘北南市一帶、所有不正式之醫生亦皆安然營業如故、是乃最令已登記之各醫生所痛心疾首者也、今中醫考試委員曾卽根據上述兩項理由、呈請衛生局主張公道、其所要求者有二、（一）速將登記及格之全部中西醫士鄭重登報發表、（二）實行取締不正式之醫生、未識衛生局將如何批示也、

□名人雲集莫干山（傲倚自山中寄）

莫干山爲東南著名避暑區域、山水名勝、足資游賞、故每年夏季、中西人士、到山避暑者、恆以千計、當茲夏秋之交、各方要人來山漫遊者尤多、綜此旬日之間、先後來山者、有（一）前國務總理孫寶琦、十九日到山、寓王文韶宅、遊數日、已於廿六日下山、（二）前交通次長鄭洪年、十九日來山、寓施肇曾宅、已於廿四日下山、（三）浙省黨務委員沈定一、廿五日來山、寓中國旅社、下山返里、卽遭暗殺、（四）河北省政府委員沈尹默、廿六日來山、寓肺病療養院、（五）前北大教授劉半農、廿六日來山、寓同上、（六）國立中央大敎授何思敬、五日到山、寓同上、（七）廣東省政府主席李濟深、廿三日偕夫人公子同來山、寓龔心明宅、（八）浙江省政府委員朱家驊、廿三日偕李等同來山、寓同上、（九）中大校長戴季陶、廿五日來山、寓同上、（十）中央委員丁超五、廿六日來山、寓鐵路飯店、（十一）國府軍事委員馮福祥、廿六日來山、寓同上、（十二）第二集團軍參議焦易堂、廿六日來山 寓同上、聞李戴等不久卽下山云、（記者按已於三十日下山）

□蹤流顧影之小蘭芬□

（梅生攝）

□薄荷錠內之我（舍予）

上月二十五日下午、友人許曉圃君、約游兆豐公園、時已黃昏、天又多雲、園內有石洞小徑、對面可觀、因躡洞口、倩曉圃以Agfa新鏡爲予攝一影、光線形式、若一薄荷錠、亦無意中所得之杰製也、

□清代蜀中竹禪上人篆劉般若心經拓本（十二）□（吳縣許湘靈藏）

三世諸佛依般若波羅蜜多故得阿耨多羅三藐三菩提故知般若波羅蜜多

□挽沈建老（丹翁）

忽聞沈建老被刺叫啊呀。喉響銅鐘。似身量寶塔。詩早年慕革命。鉅富肯傾家。哭壞小日報。士端老友查。

有見識之夫君

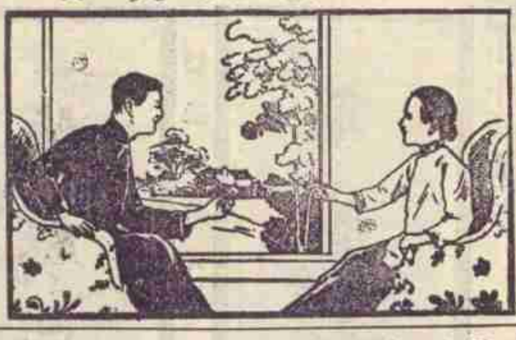

見其妻子身體衰弱血薄氣虛或患其他各種月信不調等症立即投以韋廉士大醫生紅色補丸莫不藥到病除乃是婦科各症之聖藥也

上海江西路六十號韋廉士醫生藥局啟

發髮藥水

羅威公司出品

確有脫髮重生之效力

每瓶二元

上海中法藥房總經理

百齡機

上海九福公司發行

房事過度

精：是養命之寶物！苟房事過度，則大耗精液，以致腎虧腰痛，未老先衰；有此現象者，宜速服百齡機補片，壯腎水，生精血，使其漸漸復元，挽救虛損，恢復元氣；連服數瓶，凡遺精腰痛諸病，立即痊愈，一試便知。

大瓶二元　小瓶一元

夏天汗液橫生、鬱積髮中、臭氣逼人、且易滋生疾病、危害人體、惟有常用此……

美髮香

灑於髮上、卽覺光潔幽香，而是爽利舒適、倘能再摻花露精少許、則尤佳妙矣、

▲大瓶一元二角半、小瓶七角半▼

凡購滿貨洋一元者贈大世界游券一張多則類推

上海四馬路中　中西大藥房發行

全國各大藥房均有出售

天上人間（三）

（恨水）

第一回　家住綠楊邊　風來欲醉　香分紅女伴　客去添愁

都吸得甜醉了。周秀峯一想，這好的天氣，在家裏睡着，還不如一個蜂子能及時行樂了。無論如何，要出去遛一個灣兒。於是換了一套薄呢的西服，拿着手杖，戴了帽子，走出門來。在屋子裏是急於要出來，可是走出大門，又覺得悵悵無所之。看一看太陽，已經偏在柳梢頭上，要到遠處去遊逛，也來不及了。好在天氣溫和，身上穿着這種輕便的西裝，非常舒適，順着河沿，就在綠柳陰中，向南走去。走到長安街，見有些人，一面談笑，一面在樹林子裏散步，自己也就情不自禁的，跟着走了一陣。一直走到天安門，遠遠望見中央公園門口的車子，重重疊疊，遮了一大片敞地。進去的遊人，還是絡繹不絕。周秀峯一想，到了這裏，進去走走也好。於是買票進了門，繞着社稷壇轉了一個圈圈，依然不減少無聊的情味。加上那些遊人，三三兩兩，笑語風生，愈顯得自己孤獨。還有那俏裝的婦女，迎面過去。身上的脂粉香，順着風望人身上直撲，令人好好的會生一種感觸。周秀峯想着，不出來是無聊，出來了是更無聊，回去罷。剛走到公理戰勝碑坊邊，兩個穿西裝的小孩子，光着一截大腿，一跑一跳。走了過來。後面跟着一個西裝男子，一個外國婦人。這婦人手上牽着一條細白的鋼鍊子，牽着一隻羊毛小哈叭狗。周秀峯在這一條鍊上，就認得那是劉子厚的外國太太，那個西裝男子，自然是老同學劉子厚了。

大東旅社對門

精美食品公司

冰淇淋　每客一角半

一品大包　每只一角

電話中央五三一一四

川產銀耳　大廉價

本公司由川採運大批超等銀耳已於七月十四日開幕照碼八折三星期優待顧客起見特犧牲上等樣品萬袋每包祗取成本洋壹元各界士女光臨參觀無任歡迎

望平街中市七號

川產慶記銀耳公司啟

完全國貨地球牌

殺蚊香

功效

長江以南諸省多蚊區域燃點地球牌殺蚊香殺滅蟲類豔效無比

黃河以北諸省少蚊區域燃點地球牌殺蚊香殺滅白蛉子其效力與殺蚊同試用便知

本蚊香所含主要成分多量除蟲菊其餘配合各質料均屬無臭無毒妙在通宵燃點不傷腦髓批發從廉

上海五洲大藥房總發行　總店四馬路　分店鐵大橋

各埠五洲分店及各大藥房均有出售

無敵牌代價券聲明

凡以牙粉袋內之五角代價券一紙加附郵票以現洋一元可向上海家庭工業社選取價值一元五角之貨品如不願買貨品則以代價券一紙換取鄭曼陀所畫新妝紀念圖一幀亦可惟在外埠必須附下郵寄掛號費一角庶免失誤截止本年雙十節為止過期無效特此聲明

拜耳　拜耳大藥廠

謹防傷風

上服

庫阿可斯

本品為專治傷風以及呼吸氣管一切疾患之特效藥